

IZMJENE I DOPUNE PROSTORNOG PLANA UREĐENJA OPĆINE PODGORA

1. KORIŠTENJE I NAMJENA POVRŠINA Površine za razvoj i uređenje naselja

- TERITORIJALNE I STATISTIČKE GRANICE**
- OSTALE GRANICE
 - GRANICA NASELJA
 - BUHVAT PROSTORNOG PLANA
 - PROSTOR OGRANIČENJA
 - PARK PRIRODE BOKOVO
- RAZVOJ I UREĐENJE POVRŠINA NASELJA**
- Izgrađeno / Neizgrađeno / uređeno / neuređeno
- IZGRAĐENI I NEIZGRAĐENI DIO GRADEVINSKOG PODRUČJA NASELJA I IZDVOJENIH TRADICIJSKIH NASELJA - MJEŠOVITA NAMJENA
 - MJEŠOVITA NAMJENA - urbana preobrazba
 - IZDVOJENE NAMJENE UNUTAR NASELJA
 - JAVNA I DRUŠTVENA NAMJENA (D1 - upravna, D2 - socijalna, D3 - predškolska, D4 - školska, D7 - vjerska)
 - GOSPODARSKA NAMJENA
 - PROIZVODNA (I2 - pretežito zanatska)
 - POSLOVNA NAMJENA (K1 - pretežito uslužna, K2 - pretežito trgovačka, K3 - komunalno servisa)
 - POSLOVNA NAMJENA - urbana preobrazba
 - UGOSTITELJSKO TURISTIČKA NAMJENA (T1 - hotel, T2 - turističko naselje, T3 - kamp)
 - ŠPORTSKO-REKREACIJSKA NAMJENA (R2 - sport i rekreacija)
 - R3-1 - obalni pojas s uređenom plažom i šetnicom
 - JAVNE ZELENE POVRŠINE (Z1 - javni park, Z2 - igralište)
 - ZASTITNE ZELENE POVRŠINE
 - GROBLJE
- POVRŠINE IZVAN NASELJA ZA IZDVOJENE NAMJENE**
- GOSPODARSKA NAMJENA
 - POSLOVNA NAMJENA (K3 - komunalno servisa, K3^{oo} - gospodarenje otpadom)
 - UGOSTITELJSKO TURISTIČKA NAMJENA (T1 - hotel, T2 - turističko naselje, T3 - kamp)
 - UGOSTITELJSKO TURISTIČKA NAMJENA - urbana preobrazba
 - ŠPORTSKO-REKREACIJSKA NAMJENA (R3 - sportski zabavni centar)
- UREĐENJE POVRŠINA IZVAN GRADEVINSKOG PODRUČJA**
- POVRŠINE ZA GRADNJU STAMBENIH I GOSPODARSKIH GRADEVINA U FUNKCIJI OBAVLJANJA POLJOPRIVREDNE DJELATNOSTI
 - CENTAR ZA POSJETITELJE
 - POLJOPRIVREDNO TLO ISKLJUČIVO OSNOVNE NAMJENE
 - VRIJEDNO OBRADIVO TLO
 - OSTALO OBRADIVO ZEMLJIŠTE
 - ŠUMA ISKLJUČIVO OSNOVNE NAMJENE
 - ZASTITNA ŠUMA
 - OSTALO POLJOPRIVREDNO TLO, ŠUME I ŠUMSKO ZEMLJIŠTE
 - PRIRODNA OBALA
 - GROBLJE



OBUHVAT (PREDMET) IZMJENA I DOPUNA PLANA

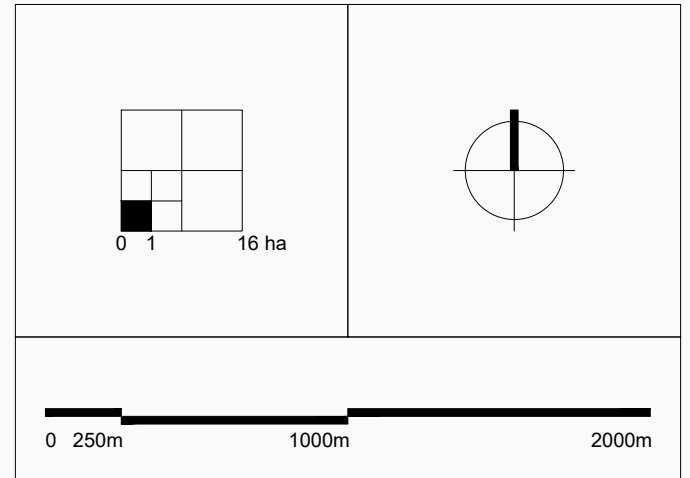
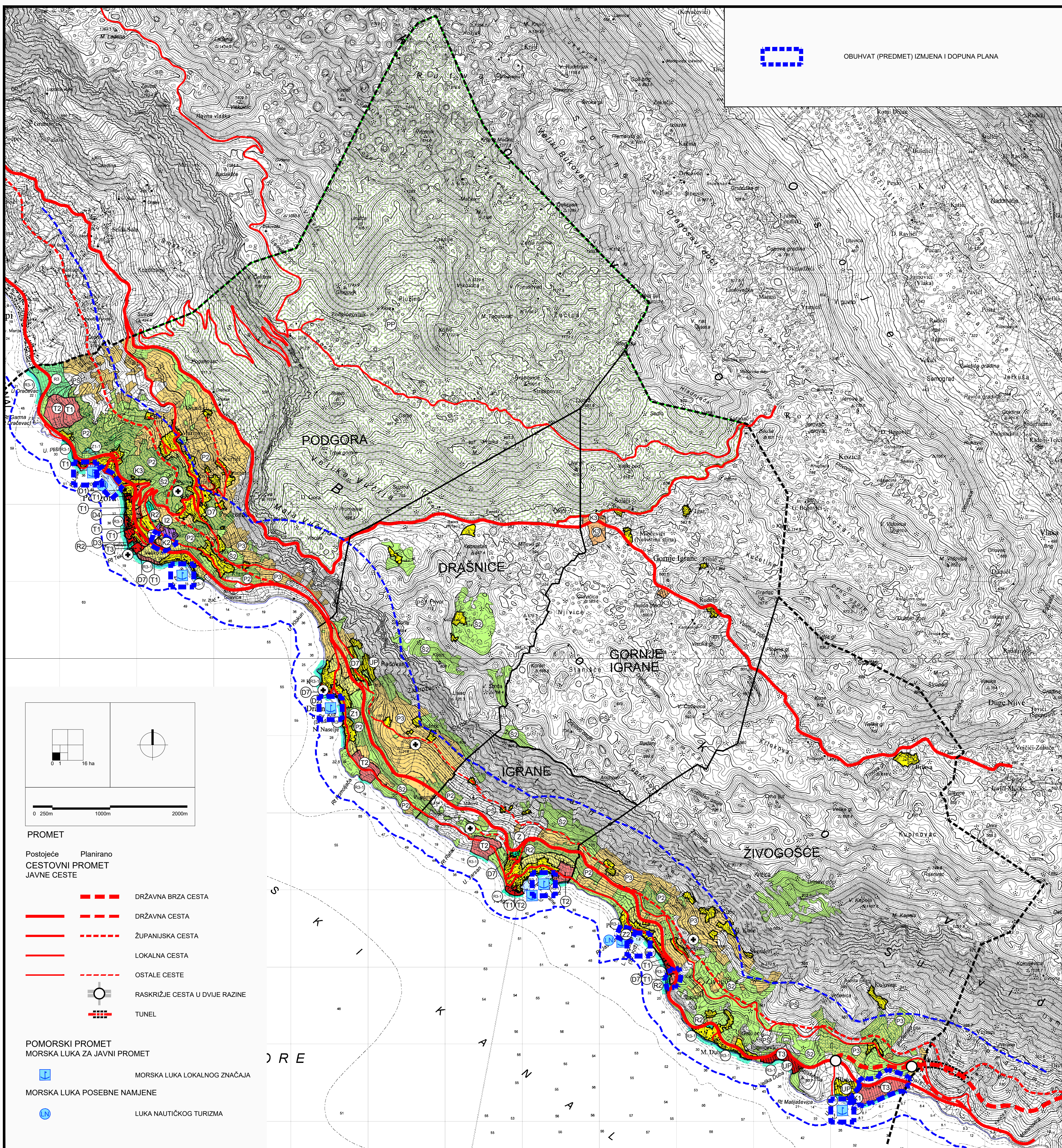

- PROMET**
- Postojeće / Planirano
- CESTOVNI PROMET JAVNE CESTE**
- DRŽAVNA BRZA CESTA
 - DRŽAVNA CESTA
 - ŽUPANIJSKA CESTA
 - LOKALNA CESTA
 - OSTALE CESTE
 - RASKRIŽJE CESTA U DVIJE RAZINE
 - TUNEL
- POMORSKI PROMET**
- MORSKA LUKA ZA JAVNI PROMET
- MORSKA LUKA LOKALNOG ZNAČAJA
 - MORSKA LUKA POSEBNE NAMJENE
 - LUKA NAUTIČKOG TURIZMA

URBOS		BROJ ZA PROSTORNO PLANIRANJE URBANIZAM I ZAŠTITU OKOLIŠA d.o.o. SPLIT, Matoševa 16	
PRJEDLOG PLANA, srpanj 2024. godine		Broj elaborata: 786/20-1	
Županija:	SPLITSKO - DALMATINSKA		
Grad/općina:	OPĆINA PODGORA		
Naziv prostornog plana:	IZMJENE I DOPUNE PROSTORNOG PLANA OPĆINE PODGORA		
Naziv kartografskog prikaza:	KORIŠTENJE I NAMJENA POVRŠINA POVRŠINE ZA RAZVOJ I UREĐENJE NASELJA		
Broj kartografskog prikaza:	1.	Mjerilo kartografskog prikaza:	1:25000
Odluka o izradi plana (službeno glasilo):	"Glasnik" službeno glasilo Općine Podgora, br. 21/19, 32/23.		
Odluka predstavničkog tijela o donošenju plana (službeno glasilo):			
Javna rasprava (datum objave):	Javni uvid održan:		
Pečat tijela odgovornog za provođenje javne rasprave:	Odgovorna osoba za provođenje javne rasprave:		
(ime, prezime i potpis)			
Suglasnost na plan prema članku 108. Zakona o prostornom uređenju (NN 153/13, 65/17, 114/18, 39/19, 98/19, 67/23)			
broj suglasnosti klasa:	urbroj:	datum:	
Pravna osobnost/tijelo koje je izradilo plan:	URBOS d.o.o SPLIT Biro za prostorno planiranje, urbanizam i zaštitu okoliša		
Pečat pravne osobnosti/tijela koje je izradilo plan:	Odgovorna osoba:		
MAJA MADIRACA, dipl. oec. (ime, prezime i potpis)			
Odgovorni voditelj:	GORDANA RADMAN, dipl. ing. arh.		
Stručni tim u izradi plana:			
1. GORDANA RADMAN, dipl. ing. arh.	5. IVANA BUBIĆ, univ.spec.oec.		
2. MAJA MADIRACA, dipl. oec.	6. MISLAV MADIRACA, man. EU fondova		
3. LARISA BAČIĆ, dipl. ing. građ.	7. _____		
4. MARINA PAVIČIĆ, mag. ing. aedif.	8. _____		
Pečat predstavničkog tijela:	Predsjednik predstavničkog tijela:		
(ime, prezime i potpis)			
Istovjetnost ovog prostornog plana s izvornikom	Pečat nadležnog tijela:		
(ime, prezime i potpis)			