IZMJENE I DOPUNE PROSTORNOG PLANA UREĐENJA
OPĆINE PODGORA

1. KORIŠTENJE I NAMJENA POVRŠINA
Površine za razvoj i uređenje naselja

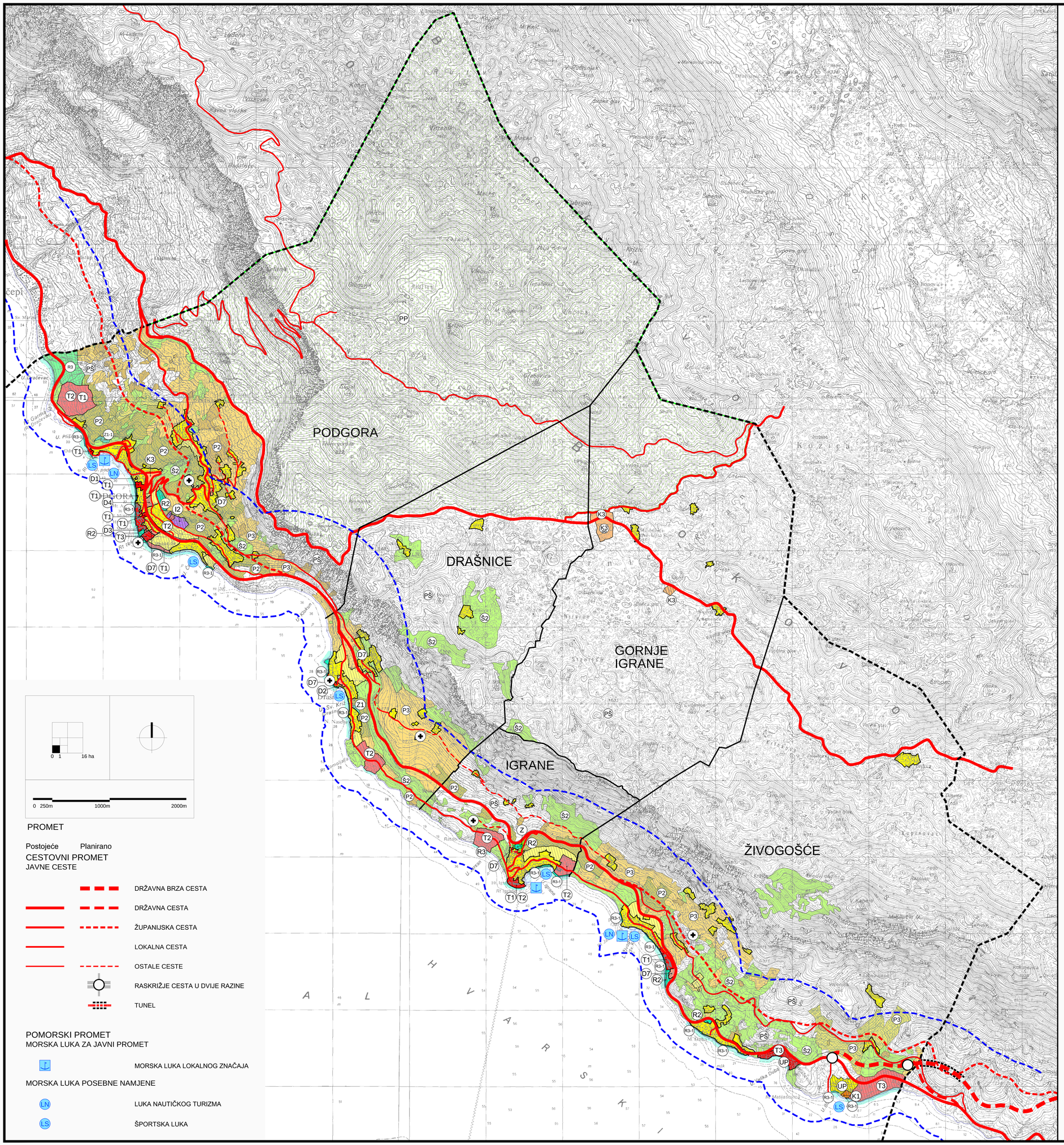

0 1 16 ha

0 250m 1000m 2000m

TERITORIJALNE I STATISTIČKE GRANICE

GRANICA NASELJA

OSTALE GRANICE

OBUHVAT PROSTORNOG PLANA

PROSTOR OGRANIČENJA

PP — PARK PRIRODE BIOKOVO

RAZVOJ I UREĐENJE POVRŠINA NASELJA

Izgrađeno | Neizgrađeno uređeno | neuređeno

IZGRAĐENI I NEIZGRAĐENI DIO GRAĐEVINSKOG PODRUČJA NASELJA I IZDVOJENIH TRADICIJSKIH NASELJA - MJEŠOVITA NAMJENA

UP — MJEŠOVITA NAMJENA - urbana preobrazba

IZDVOJENE NAMJENE UNUTAR NASELJA

D — JAVNA I DRUŠTVENA NAMJENA
D1 - upravna, D3 - predškolska, D4 - školska, D7 - vjerska

GOSPODARSKA NAMJENA

I2 — PROIZVODNA
I2 -pretežito zanatska

K — POSLOVNA NAMJENA
K1 - pretežito uslužna, K3 - komunalno servisna, K3GO - gospodarenje otpadom

UP — POSLOVNA NAMJENA - urbana preobrazba

T — UGOSTITELJSKO TURISTIČKA NAMJENA
T1 - hotel, T2 - turističko naselje, T3 - kamp

R2 — ŠPORTSKO-REKREACIJSKA NAMJENA
R2 - šport i rekreacija

R3-1 — R3-1 - obalni pojas s uređenom plažom i šetnicom

Z1 — JAVNE ZELENE POVRŠINE
Z1 - javni park

Z — ZAŠTITNE ZELENE POVRŠINE

POVRŠINE IZVAN NASELJA ZA IZDVOJENE NAMJENE

GOSPODARSKA NAMJENA

T — UGOSTITELJSKO TURISTIČKA NAMJENA
T1 - hotel, T2 - turističko naselje, T3 - kamp

UP — UGOSTITELJSKO TURISTIČKA NAMJENA - urbana preobrazba

R3 — ŠPORTSKO-REKREACIJSKA NAMJENA
R3 - športski zabavni centar

UREĐENJE POVRŠINA IZVAN GRAĐEVINSKOG PODRUČJA

POVRŠINE ZA GRADNJU STAMBENIH I GOSPODARSKIH GRAĐEVINA U FUNKCIJI OBAVLJANJA POLJOPRIVREDNE DJELATNOSTI

Z1-1 — CENTAR ZA POSJETITELJE

POLJOPRIVREDNO TLO ISKLJUČIVO OSNOVNE NAMJENE

P2 — VRIJEDNO OBRADIVO TLO

P3 — OSTALO OBRADIVO ZEMLJIŠTE

ŠUMA ISKLJUČIVO OSNOVNE NAMJENE

Š2 — ZAŠTITNA ŠUMA

PŠ — OSTALO POLJOPRIVREDNO TLO, ŠUME I ŠUMSKO ZEMLJIŠTE

PRIRODNA OBALA

GROBLJE

PROČIŠĆENI GRAFIČKI DIO

PROMET

Postojeće | Planirano

CESTOVNI PROMET
JAVNE CESTE

DRŽAVNA BRZA CESTA

DRŽAVNA CESTA

ŽUPANIJSKA CESTA

LOKALNA CESTA

OSTALE CESTE

RASKRIŽJE CESTA U DVIJE RAZINE

TUNEL

POMORSKI PROMET
MORSKA LUKA ZA JAVNI PROMET

MORSKA LUKA LOKALNOG ZNAČAJA

MORSKA LUKA POSEBNE NAMJENE

LN — LUKA NAUTIČKOG TURIZMA

LS — ŠPORTSKA LUKA

URBOS
BIRO ZA PROSTORNO PLANIRANJE, URBANIZAM I ZAŠTITU OKOLIŠA
d.o.o. SPLIT, Karamanova 11
BR. ELABORATA: 683/16.

Županija:	SPLITSKO - DALMATINSKA
Grad/općina:	OPĆINA PODGORA
Naziv prostornog plana:	IZMJENE I DOPUNE PROSTORNOG PLANA OPĆINE PODGORA
Naziv kartografskog prikaza:	KORIŠTENJE I NAMJENA POVRŠINA POVRŠINE ZA RAZVOJ I UREĐENJE NASELJA
Broj kartografskog prikaza: **1.**	Mjerilo kartografskog prikaza: **1:25000**
Odluka o izradi plana (službeno glasilo): "Službeni glasnik Općine Podgora br. 3/16. od 16. veljače 2016.g.	Odluka predstavničkog tijela o donošenju plana: (službeno glasilo): "Službeni glasnik Općine Podgora br. 6/17."
Javna rasprava (datum objave): Slobodna Dalmacija od 2. rujna 2016.g.	Javni uvid održan: 12. rujna do 27. rujna 2016.g.
Pečat tijela odgovornog za provođenje javne rasprave:	Odgovorna osoba za provođenje javne rasprave: ANTE MILIČIĆ, načelnik (ime, prezime i potpis)
Suglasnost na plan prema članku 108. Zakona o prostornom uređenju ("Narodne novine" br. 153/13.), broj suglasnosti klasa: 350-02/17-11/5; Ur. broj: 531-05-17-3 datum: 23. ožujka 2017. broj suglasnosti klasa: 350-02/17-11/5; Ur. broj: 531-05-17-5 datum: 13. travnja 2017.	
Pravna osoba/tijelo koje je izradilo plan:	URBOS doo SPLIT Biro za prostorno planiranje, urbanizam i zaštitu okoliša
Pečat pravne osobe/tijela koje je izradilo plan:	Odgovorna osoba: MAJA MADIRACA, dipl. oec. (ime, prezime i potpis)
Odgovorni voditelj: GORDANA RADMAN, dipl. ing arh.	
Stručni tim u izradi plana: 1. GORDANA RADMAN, dipl. ing. arh. 2. MAJA MADIRACA, dipl. oec. 3. dr.sc. ZORAN RADMAN, znanst.surad. 4. LARISA BAČIĆ, dipl. ing. građ. 5. IVANA BUBIĆ, univ.spec.oec. 6. ANA PASTUOVIĆ, mag. ing.aedif. 7. TONI LUŠIĆ, mag. ing. arch. 8. MISLAV MADIRACA, man. EU fondova	
Pečat predstavničkog tijela:	Predsjednik predstavničkog tijela: (ime, prezime i potpis)
Istovjetnost ovog prostornog plana s izvornikom ovjerava: (ime, prezime i potpis)	Pečat nadležnog tijela: